

**Cand.scient.soc. Nanna Gersov
Tårnbystræde 3
2770 Kastrup**

Retsudvalget
L 133 - Bilag 22
Offentligt

2007-02-28

**Retsudvalget
Folketinget
Christiansborg
1240 København K**

Børn i sårbare eneforsørgerfamilier

Vedrørende L 133 og L 134 Forslag til Forældreansvarslov

**Hermed sender jeg følgende uddrag fra en rapport fra Børnerådet
vedrørende børn i sårbare eneforsørgerfamilier.**

**Ifølge denne rapport boede 21 procent af børnene hos en enlig mor og tre
procent hos en enlig far i 2000.**

Kan ministeren oplyse hvordan tallene fordeler sig i dag?

**Kan ministeren oplyse, hvor mange bopælsforældre der er fordelt på køn,
samt hvor mange samværsforældre der er fordelt på køn samt hvor mange
forældre fordelt på køn, som hverken bor sammen, er bopælsforældre eller
samværsforældre og altså ikke har fast formaliseret kontakt med barnet?**

**Kan ministeren oplyse om de anbefalinger i familieretlige spørgsmål, som
Børnerådet giver i denne skrivelse, vil blive fulgt i Forældreansvarsloven?**

**Kan ministeren oplyse hvilke hensyn Forældreansvarsloven tager til de
100.000 enlige mødre og deres 230.000 børn? Hvilke
interesseorganisationer og lignende har de, som varetager deres
interesser?**

**Når forslag som berører de enlige mødre i fremtiden skal sendes til høring,
hvem vil ministeren så høre som repræsentanter for de enlige mødre?**

**Hvilke interessegrupper har varetaget deres interesser i forarbejdet til
loven?**

**Jeg håber at ministeren får mulighed for at svare på disse spørgsmål.
På forhånd tak!**

Med venlig hilsen

Nanna Gersov

**Rapport til
FN's Komité om Barnets Rettigheder**
Supplerende rapport til Danmarks 2. periodiske rapport.
Børnerådet, Maj 2000

E. Børn i sårbare eneforsørgerfamilier

137. Der er i Danmark godt 100.000 enlige mødre med eet eller flere børn. Antallet af børn, der bor sammen med en enlig mor, er omkring 230.000, det vil sige, at godt 21 pct. af børnene i Danmark bor hos en enlig mor - sammenlignet med 3 pct. af børnene, der bor hos en enlig far.

138. Gruppen af eneforsørgere er ikke en homogen gruppe. Der er ressourcestærke eneforsørgere, der klarer sig langt over gennemsnittet både økonomisk og socialt, og der er de meget sårbare og dårligt stillede. Taget under ét adskiller gruppen af eneforsørgere sig fra andre børnefamilier ved, at en ret stor andel modtager kontanthjælp (ca. 40 pct.) og boligsikring (ca. 60 pct.). Det er blandt denne gruppe, vi finder den særligt sårbare gruppe af eneforsørgerfamilier, der hovedsageligt udgøres af enlig mødre og deres børn.

139. Økonomisk og materielt har især enlige mødre i alderen 30-49 med to eller flere børn meget lave indkomster. Det er blandt denne gruppe, at andelen af reelt (og substantiel) fattige ligger på omkring 17 pct.: det er en gruppe, der økonomisk set befinder sig under den minimumsgrænse for hverdagslivsfornødenheder, der anses for at være nødvendigt for at leve et anstændigt liv.¹

140. Undersøgelser af disse trængte og sårbare eneforsørgerfamilier² viser:

- store økonomiske problemer med hensyn til både hverdagslivsfornødenheder og elementære goder i den daglige tilværelse. Disse forhold hænger sammen med, at hovedparten af denne trængte gruppe er uden for arbejdsmarkedet og når gruppen søger hjælp og støtte fra det offentlige sociale system mødes den ofte af betydelige barrierer,
- uddannelsesmæssige svagheder, fordi mødrene enten ingen uddannelse har eller ikke bliver støttet i at komme i gang med en uddannelse. For mange af dem går ind og ud af beskæftigelses- og aktiveringsprojekter,
- boligproblemer, der af mange af dem opleves som akutte. De ser sig selv fanget i dårlige spiralprocesser, der fastholder dem i omgivelser, som heller ikke kan støtte dem i at komme videre i deres liv,
- et svagt netværk, hvor de savner arbejdskammerater, venner og slægtninge, der støtter i dagligdagen. For mange af dem er dette også sammenhængende med, at de har en etnisk minoritets baggrund og derfor stort set står uden netværk overhovedet. De lever i betydelig grad af ensomhed,
- voldserfaringer, hvor der har været tale om kortere eller længere ophold på et krisecenter. I en undersøgelse havde mere end halvdelen af mødrene været udsat for vold fra samleveren.

¹ Hansen, E.J. (1995)

² Hansen, Malmgren & Munk (1999), De klemte og glemte børnefamilier - børnefamilier og valgmuligheder. CASA.

Halskov, T. (1999). Single mothers in the tension between the Public Social Welfare System and Voluntary Social Organisations. Danish and Swedish Experiences. Paper Lidingö, Stockholm, febr., 1999.

Polakov, V., Halskov, T. & Jørgensen, P. Schultz, Vulnerable Lone Mothers and their Children. Forthcoming

141. Børnene i disse familier vokser op med mange sociale og psykologiske belastninger ved siden af de ofte dramatiske oplevelser med vold, stærke konflikter og menneskelig nedværdigende handlinger. Undersøgelserne viser børn, der er præget af disse erfaringer, både med hensyn til kammeratnetværk, evne til at indgå i stabile kontakter, skoleforløb og sundhed og trivsel. Det er en gruppe børn, der klart må anses for at udgøre en højrisikogruppe i næsten alle sociale og psykologiske henseender.

142. Den sociale indsats over for denne gruppe af eneforsørgere og deres børn har klart været både utilstrækkelig og præget af både manglende indsigt i og vilje til at formilde en effektiv hjælp. Mange af mødrene oplever, at de bliver fastholdt i en social og nedværdigende situation uden muligheder for at blive selvforsørgende. For børnene er der i de fleste tilfælde tale om helt utilstrækkelig støtte til at komme over de belastende oplevelser og komme ind i en god og konstruktiv udvikling.

143. Børnerådet foreslår en klart forstærket indsats for denne gruppe af sårbare eneforsørgerfamilier, både med hensyn til uddannelse, boligforhold, socialt netværk og behandlingstilbud og skal særligt for børnene foreslå, at

- *børn fra disse familier sikres en plads i daginstitution og andre sociale tilbud, der kan være en konstruktiv ramme om en ofte diffus hverdag,*
- *skoler og institutioner har en klar holdning til forekomst af vold og overgreb som del af sårbare børns livserfaringer – og om nødvendigt indberetter til de sociale myndigheder, når de vurderer, at der er tale om tilfælde af den slags,*
- *skoler og institutioner har forudsætninger mht. til en socialpædagogisk indsats, der i givet fald skal sættes i værk som følge af forsinkede angst- og stressreaktioner hos børn, der har været udsat for vold og overgreb (fx i forbindelse med specialundervisning og familietilbud, der skal omfatte reel behandling),*
- *lærere, pædagoger og øvrige personale sikres efteruddannelse med hensyn til observationer af signaler og symptomer hos børn,*
- *skoler og institutioner har en viden om, at sociale og personlige vanskeligheder og indlæringsblokeringer kan være en mulig følge af opvækst i sårbare familier.*

144. Endvidere når det gælder familieretslige spørgsmål, er det Børnerådets opfattelse, at

- *fælles forældremyndighed næppe er nogen god løsning i en familie, hvor en af forældrene – faderen - har udøvet vold,*
- *børn ikke skal påtvinges samvær med en voldelig far, medmindre barnet selv udtrykker et ønske herom*
- *høringen af børn fra disse familier i forbindelse med familieretslige afgørelser skal ske i en absolut tryk og fortrolig atmosfære, af en professionel med særlig faglig uddannelse.*

145. Sårbare eneforsørgere og deres børn lever ofte med en følelse af at være sat totalt uden for - med en fornemmelse af stigmatisering. Der er her tale om en negativ social arv, som kun bliver brudt, hvis der skiftes strategi og signaler gennem den indsats, der er nødvendig, ikke mindst fra det offentlige. Her er et socialt og menneskeligt problem, som efter Børnerådets mening både kan og skal løses i et samfund som det danske.

Velkommen til Plantekongres 2007

For hvert år der går, bliver der færre og færre landmænd til at dyrke jorden. Samtidig kan vi konstatere, at der kommer flere og flere deltagere på plantekongressen. Det kan lyde som et paradoks, men det er det ikke. Tværtimod.

Hvad enten du er landmand, planteavlskonsulent, natur- og miljømedarbejder, forsker, firmakonsulent eller studerende skal du have en meget stor og opdateret viden - teoretisk som praktisk - for at kunne begå dig nu og i fremtiden.

Plantekongressen er netop stedet, hvor du kan blive tanket op med den nyeste viden om planteavl inden for alle felter. Det er stedet, hvor landmanden kan høre om moderne driftsledelse, hvor planteavlskonsulenten kan blive opdateret med den nyeste viden om plantebeskyttelse, hvor forskeren kan hente ny inspiration fra erhvervet, og hvor miljømedarbejderen ved kommunen kan få nye vinkler på landbrugets natur- og miljøforhold. Det er her al den nyeste viden om bioenergi, bioteknologi, næringsstoffer, afsætning, konkurrence-dygtighed og meget andet præsenteres.

Ikke mindst er plantekongressen stedet, hvor alle som arbejder med og interesserer sig for planteproduktion, mødes. Hvad enten du deltager en eller to dage, kan du nemt støde ind i bekendte eller få en rask diskussion eller erfaringsudveksling med folk, du møder på kongressen.

Vi har gjort os umage for at finde aktuelle emner og spændende indlægsholdere til Plantekongres 2007, og nu er det op til dig at sætte dit personlige program sammen. Der er gode chancer for at blive inspireret, imponeret og provokeret.

Det er med stor fornøjelse vi præsenterer programmet for Plantekongres 2007, og vi håber at se rigtig mange mennesker i Herning den 9. og 10. januar 2007.

Henrik Høegh og Just Jensen



Henrik Høegh
Formand, Landsudvalget for Planteavl



Just Jensen
Direktør, Danmarks JordbrugsForskning



Ministeriet for Fødevarer, Landbrug og Fiskeri
Danmarks JordbrugsForskning



Plantekongressen er arrangeret af Landsudvalget for Planteavl og Danmarks JordbrugsForskning i samarbejde med Landsudvalget for Driftsøkonomi, Landsudvalget for Byggeri og Teknik, Specialudvalget for Kartoffler og Frøsektionen i Dansk Landbrug.

Landsplanteavlsmøde og åbning af Plantekongres 2007

tirsdag den 9. januar 2007 i Herning Kongrescenter

Program

Kl. 9.00

Ankomst og registrering.

Der serveres kaffe og rundstykker i Kongressalen

Kl. 9.30

Åbning af Plantekongres 2007

*Gårdejer, formand for Landsudvalget for Planteavl
Henrik Høegh*



Aktuelle udfordringer på planteavlsområdet

*Gårdejer Henrik Høegh
og chefkonsulent Carl Åge Pedersen, Landscentret*



Kl. 11.00

DJF i Århus Universitet – hvad betyder det for planteavlen?

*Vicedirektør Søren Aggergaard Mikkelsen,
Danmarks JordbrugsForskning*



Den acceptable tærskel for landbrugets miljøpåvirkning

Miljøminister Connie Hedegaard



Der er gratis adgang til Landsplanteavlsmødet.

Programoversigt

Tirsdag den 9. januar 2007

9.30-12.00 Side 3	Åbning af kongressen og Landsplanteavlsmøde - se program på foregående side.			
Frokost				
13.00-14.00 Side 6-7	A1 Planøve i m. Kornlod- bedskiftet	B1 Røddernes skjulte potentiale	C1 Mekaniserings- strategi	D1 Kornplanteavl - planøve i bedskiftet
Pause				
14.15-15.15 Side 8-9	A2 Slagvæv om Kornlodbede	B2 Mangan og andre mikronæringsstoffer	C2 Registrér dit udbytte!	D2 Kornplanteavl - kornlodbede og bedskiftet
Kaffepause				
15.45-16.45 Side 10-11	A3 Ny om planke- beskyttelsesmidler	B3 Resultater af gødningsforsøg i 2006	C3 Den globale markedsituation for råvarer	D3 Kornplanteavl - mobil planøve
Pause				
17.00-18.00 Side 12-13	A4 Fremtidens spørgsmål	B4 Hvad mener du om kvælstofnormerne?	C4 Stordriftsfordele og udlicitering	D4 Kornplanteavl - et spørgsmål

Onsdag den 10. januar 2007

8.30-10.00 Side 14-15	A5 Såning af kornlodbede	B5 Hvad kan vilkåret af de langvange gød- ningsforsøg?	C5 Den attraktive arbejdsplads	
Kaffepause				
10.30-11.50 Side 16-17	A6 Efterbejdning af kornlodbede	B6 Nedbrænding af husdyrgødning - hvad vinder du?	C6 Finansiering og formuepleje	
Frokost				
13.00-14.00 Side 18-19	A7 Kornlodbede - en ny mulighed	B7 Bed og gylles forberedelse af landbrugsgødnings	C7 Grundlæg din succes med en langsigtet strategi	91 Arbejds miljø
Pause				
14.15-15.15 Side 20-21	L1 Planteproduktion og etik	M1 Ny teknologi til gyllebehandling	C8 Sæt det rigtige hold!	D5 Landbrugets og markedsudvikling
Kaffepause				
15.45-16.45 Side 22-23	L2 Landbrugets rolle i de nye regioner	M2 Afbrænding af husdyrgødning - hvad er mulighederne?	C9 Marked og økonomi i økologisk planteavl	D6 Landbrugets muligheder

Programoversigt

Frokost

E1 Pleje af naturarealer	G1 Teknik til produktion af grovfoder	H1 Mærkevarer - eller bare sikre produkter?	90 Højaktuelt emne
-----------------------------	--	--	-----------------------

Pause

E2 Er naturplaner sagen?	G2 Bedre grovfoderkvalitet	H2 Planter med nye spændende egenskaber	K1 Danske marker under nye klimaforhold
-----------------------------	-------------------------------	--	--

Kaffepause

E3 Randzoner - nytter det nok?	G3 Græsmanagement	J1 Før du etablerer dig i udlandet!	K2 Sådan påvirker klimaet plantevæksten
-----------------------------------	----------------------	--	--

Pause

E4 Hvilken betydning får Natura 2000 for landbruget?	G4 Majsmanagement	J2 Planteproduktion i udlandet	K3 Nye metoder til at forstå planternes vækst
---	----------------------	-----------------------------------	--

N1 Årsmøde kartofler - 1	92 Mangel på bier til bestøvning	94 I mediernes spotlys	97 Nye måder at handle korn og råstoffer på
-----------------------------	-------------------------------------	---------------------------	--

Kaffepause

N2 Årsmøde kartofler - 2	P1 Årsmøde for Ersektionen i Dansk Landbrug	95 Hvad kan idræts-coachen lære os?	98 Betalingsrettigheder i EU og efter 2012
-----------------------------	--	--	---

Frokost

N3 Nyt om bekæmpelse af kartoffelskimmel	P2 Høsttopudbytter i rødsvingel	96 Økologisk majsdyrkning	99 Mikrobryggerier er også innovation
---	------------------------------------	------------------------------	--

Pause

N4 Kartoffelforsøg 2006	P3 Ny viden om frøgræs	97 Foderværdi i nye roderemner til økologiske husdyr	S1 Hvorfor stiger danske kornudbytter ikke mere?
----------------------------	---------------------------	---	---

Kaffepause

N5 Lagring af kartofler	P4 Havert - er det kun spind?	93 Hvor kan jeg få gavn af IT på min bedrift?	96 Konsulenten som produktionsrådgiver	S2 Få mere ud af kornmarken!
----------------------------	----------------------------------	--	---	---------------------------------



Finn Olsen, Sønderjysk Landhøforening

A1 Planteværn i kornrige sædskifter

Hvad er en god strategi for plantebeskyttelse i kornrige sædskifter? Få gode råd til, hvordan du bedst holder de besværlige ukrudtsarter, herunder græsukrudtet i skak, og hvilken strategi du skal bruge mod svampesygdomme og hvedegalmyg. Vi præsenterer resultaterne fra Landsforsøgene 2006.

- Svampebekæmpelse i hvede, vårbyg og raps. Status for monitoring af Fusariumtoksiner.
Landskonsulent Ghita Cordsen Nielsen, Landscentret
- Ukrudtsbekæmpelse i kornrige sædskifter belyst med resultater fra Landsforsøgene.
Landskonsulent Poul Henning Petersen, Landscentret
- Har hvedegalmyg betydning i Danmark?
Landskonsulent Ghita Cordsen Nielsen, Landscentret

B1 Røddernes skjulte potentiale

Røddernes egenskaber er vanskelige at udforske. I sessionen vil du høre tre forskellige eksempler på, at røddernes egenskaber kan variere utroligt meget, og at det har meget stor praktisk betydning.

- Bygsorter med mange rodhår udnytter fosfor bedre.
Lektor Tara Singh Gahoonia, KVL
- Hvis en del af rodnettets mangler vand, kan man få hele planten til at spare.
Seniorforsker Mathias N. Andersen, DJF
- Hvad bestemmer afgrøders rodtybde, og hvordan kan vi bruge det til at opnå bedre udnyttelse af kvælstof?
Forskningsleder Kristian Thorup-Kristensen, DJF

Teoretisk

C1 Mekaniseringsstrategi

Med en gennemarbejdet strategi for mekaniseringen på din bedrift kan du forbedre indtjeningen i markbruget og få en bedre arbejdsdag. Vi giver konkrete eksempler på, hvordan det hænger sammen.

- Mekaniseringsstrategi er med til at forbedre indtjeningen.
Gårdejer Kim Toft Kragh
- En skræddersyet mekaniseringsstrategi er noget, der betaler sig.
Konsulent Karl Jørgen Nielsen, Byggeri og Teknik I/S
- Der skal være sammenhæng mellem maskinstrategien og planteavlserådsvivningen.
Specialkonsulent Erik Sandal, Landscentret



Jens Tønnesen, Dansk Landbrugs Medier

D1 Komprimeringsskader i jord 1: Hvad sker der?

Det er vigtigt at bevare en god jordstruktur, selv om man færdes med tunge maskiner. Nyt forsøgsarbejde har ændret meget i vores viden om, hvordan man indvirker på jorden, og hvad man aktivt kan gøre.

- Fordeling af trykket i trædefladen mellem hjul og jord.
Seniorforsker Per Schjøning, DJF
- Trykkets forplantning i jorden: effekt af bl.a. dækstørrelse og hjullast.
Projektforsker Mathieu Lamandé, DJF
- Udbedring af pakningsskader - mekanisk eller biologisk?
Seniorforsker Lars J. Munkholm, DJF

Teoretisk

Se også session D2 - side 8.

E1 Pleje af naturarealer

Over halvdelen af Danmarks naturarealer er ved at gro til. Hvordan prioriterer man indsatsen i forhold til de arealer, der har størst behov for pleje? Hvordan skaber vi praktiske og rentable løsninger til drift og pleje af disse arealer?

- Status og problemer for de lysåbne naturarealer. Plejestrategier til forskellige naturtyper.
Seniorrådgiver Rita M. Buttenschøn, KVL
- Erfaringer med at starte græsningsprojekter.
Landdistriktskonsulent Knud Tybirk, Landbo Øst
- Naturpleje - hvordan hænger det sammen med anden landbrugsdrift?
Gårdejer Thomas Klode, Fur Ø Gaardbutik Klode

F1 Landbruget - fremtidens leverandør af energi

I fremtiden må vi forvente, at der bliver en øget efterspørgsel efter biomasse til energi. Hvordan sikrer vi en stor produktion af biomasse til energi i fremtidige dyrkningssystemer? Hvordan påvirker det miljøet og landmandens økonomi?

- Sådan bliver landbruget klar til at producere de ønskede råvarer til energi!
Specialkonsulent Kathrine Hauge Madsen, Landscentret
- Hvor langt på hektaren?
Seniorforsker Uffe Jørgensen, DJF
- Selvforsyning med energi i det bæredygtige jordbrug.
Programleder Erik Steen Jensen, Forskningscenter Risø

G1 Teknik til produktion af grovfoder

Vi præsenterer ny teknik, som giver nye muligheder for en sikker og stabil produktion af grovfoder af høj kvalitet.

- Etablering af kløvergræs - set fra maskinsiden.
Maskinkonsulent Carl Høj Laursen, Landscentret
- Teknik til måling af udbytte og tab gennem grovfoderkæden.
Forskningsassistent Ole Green, DJF
- Læsning og transport af grovfoder.
Maskinkonsulent Flemming Hedegård, Byggeri og Teknik I/S
- Opstilling af kandidater til Specialudvalget for Foderproduktion og Græsmarksdrift.

H1 Mærkevarer - eller bare sikre produkter?

Myndighederne stiller krav til foderets og fødevarernes sikkerhed. Samtidig må du ofte leve op til endnu skrappe krav, hvis du skal være med under koncepter og private mærker. Hvordan lever vi op til kravene, og nytter det noget?

- Aftagerne forlanger sikre fødevarer - hvordan honorerer vi kravene?
Kvalitetschef Klaus Bergulf, Landscentret
- Erfaringer fra praksis med certificering under DanishGAP.
Gårdejer Aage Christiansen, Stormgaard
- Kvalitetsstyring i bageriet - og hvorledes påvirker råvarekvaliteten denne?
Kvalitetschef Mette Kann, Lantmännen Unibake



Jens Tønnesen, Dansk Landbrugs Medier

90 Højaktuelt emne

Hvad kunne være spændende at kigge nærmere på i januar 2007? Hvad står højt på samfundets eller landbrugets dagsorden? Kommer der nye diskussioner om brug af GM-afgrøder? Offentliggør danske eller udenlandske forskere nye epokegørende resultater om planteproduktion? Er det natur, gyllelugt, miljø, EU-ordninger eller noget helt andet, der fylder i avisspalterne?

Vi lader denne session stå åben for at give plads til en eller flere indlægsholdere, som i vinterens løb befinder sig i orkanens øje eller kan belyse et varmt emne. Indholdet af denne session fastlægges derfor først umiddelbart inden kongressen.

A2 Sidste nyt om kornsvampe

I denne session får du en dyberegående forståelse af svampesygdommens biologi, spredning og bekæmpelse. Vi præsenterer de nyeste forskningsresultater.

- Meldug og Fusarium i byg.
Professor David Collinge, KVL, Plantebiologi
- Ramularia i byg. Epidemiudvikling - hvad kommer den fra?
Specialestuderende Anne Christiansen, DJF
- Septoriabekæmpelse - midlernes indbyrdes styrkeforhold.
Seniorforsker Lise Nistrup Jørgensen, DJF



B2 Mangan og andre mikronæringsstoffer

Mangan er et drilsk mikronæringsstof. Vi kan nu præsentere en række nye resultater, der giver bedre forståelse af næringsstoffet og planternes optagelse. Vi præsenterer også ny viden om andre mikronæringsstoffer.

- Ny metode til sikker diagnosticering af manganmangel.
Lektor Søren Husted, KVL
- Effektive gødskningsstrategier til afhjælpning af manganmangel.
Forskningsassistent Kristian Holst Laursen, KVL
- Mikronæringsstoffer - er der et udækket behov?
Landskonsulent Leif Knudsen, Landscentret

C2 Registrér dit udbytte!

Vil du optimere din bedrift, må du kende de reelle udbytter i marken, og derfor er en brovægt et vigtigt redskab. Du skal også bruge nøjagtige udbyttetotal, hvis du i fremtiden skal have en miljøgodkendelse. Hvordan fungerer datafangst fra brovægte, og hvordan kan tallene overføres til markprogrammer i bl.a. DLBR PlanteIT?

- Sådan registreres og udnyttes udbytter.
Maskinkonsulent Carl Høj Laursen, Landscentret
- Udbytteregistrering som vej til mere kvælstof i miljøreguleringen.
Afdelingsleder Anne Bjorte Helgren, Århus-Hadsten Landboforening
- Registrér dine udbytter i planteavl.
Gårdejer Knud Overgaard, Højbygaard

D2 Komprimeringsskader i jord 2: Hvordan begrænses de?

Reduceres trykkskaderne væsentligt ved at bruge faste kørespor, og er nye typer dæk sundere for jorden? Vi præsenterer dig for forskellige metoder og strategier til bevaring af en god struktur i jorden.

- Kontrolleret trafik til reduktion af trykkskader.
Forskningsassistent Ole Green, DJF
- Nye dæk på markedet.
Salgskonsulent Poul Otto M. Hansen, Nordisk Dækimport
- Et beslutningsstøttesystem for minimering af trykkskader ved færdsel på landbrugsjord.
Konsulent Jørgen Pedersen, Landscentret

Se også session D1 - side 6.

E2 Er naturplaner sagen?

Mange landmænd har gennem de seneste år fået udarbejdet naturplaner. Hvilke erfaringer er der gjort? Hvad kommer der ud af naturplanerne? Skal vi også fremover satse på naturplaner?

- Naturplanens betydning for min bedrift.
Gårdejer Hans Marten Lund Smidt, Tanderupgård
- Erfaringer med udarbejdelse af naturplaner.
Planteaviskonsulent Sally Jane Huntingford, Sydvestjysk Landboforening
- Status og fremtid for naturplaner i Danmark.
Konsulent Heidi Buur Holbeck, Landscentret



Jens Tønnesen, Dansk Landbrugs Medier

F2 Er der fremtid i energipil?

De danske værker importerer betydelige mængder flis og træpiller. Kan danske landmænd ikke lige så godt levere dette? Energipil kan dyrkes i Danmark og anvendes som et alternativ til træflis.

- Derfor lægger vi hele ejendommens 185 ha om til pil.
Gårdejer Henrik Bach, Ny Vraa I/S
- Hvad er det optimale kvælstofniveau til energipil?
Forskare Pär Aronsson, Växtproduktionsekologi
- Hvordan er markedet for pileflis, og hvilke kvalitetskrav skal være opfyldt?
Udviklingschef Ebbe Leer, HedeDanmark a/s

G2 Bedre grovfoderkvalitet

Optimering af kvaliteten er fortsat vigtig i grovfoderdyrkning. Vi præsenterer nye muligheder og ser på det nye fodervurderingsystem NorFor.

- Valg af kandidater til Specialudvalget for Foderproduktion og Græsmarksdrift.
- Kvalitet af grovfoder ved forskellige udviklingstrin.
Videnskabelig assistent Martin Weisbjerg, DJF
- Græsprognose for afgræsning og slæt.
Seniorforsker Karen Søegaard, DJF
- Hvordan vurderer NorFor værdien af grovfoder.
Specialkonsulent Rudolf Thøgersen, Landscentret

H2 Planter med nye spændende egenskaber

Planter har mange egenskaber, som vi endnu ikke udnytter fuldt ud. Den nyeste forskning giver indblik i nye anvendelsesmuligheder, bl.a. sundhedsfremmende egenskaber for dyr og mennesker.

- Sundhedsfremmende kostfibre i korn.
Professor Henrik Vibe Scheller, KVL
- Stivelse og dets egenskaber.
Lektor Andreas Blennow, KVL, Plantebiologi
- Kornkvalitet og dyresundhed.
Forskningsprofessor Knud Erik Bach Knudsen, DJF



Jens Tønnesen, Dansk Landbrugs Medier

K2 Danske marker under nye klimaforhold

Som følge af den globale opvarmning forventer vi, at det danske klima ændrer sig betydeligt i de kommende årtier. Det ændrer vilkårene for dansk planteproduktion og vil både føre til nye muligheder og til nye begrænsninger. Hør også nærmere om regeringens strategi for klimatilpasning.

- Den danske klimatilpasningsstrategi.
Cand. Hort. Ditte Hølse Clausen, Miljøstyrelsen
- Landbrugets muligheder for at tilpasse sig klimaændringer.
Forskningsprofessor Jørgen E. Olesen, DJF
- Samfundsøkonomisk betydning af klimaændringer inden for landbruget.
Seniorforsker Brian Jacobsen, Fødevareøkonomisk Institut

A3 Nyt om plantebeskyttelsesmidler

Producenterne arbejder konstant med at udvikle nye produkter og forbedre de eksisterende. Kvalitets-sikring er grundlæggende for producenterne, men er der med internationalisering risiko for at danske landmænd får leveret falske produkter af tvivlsom kvalitet?

- Erfaringer med fungiciderne BELL i korn og CANTUS i raps.
Marketingschef Stefan Ellinger, BASF A/S
- Bedre formuleringer af planteværnsmidler.
Manager Anita Wengel, Formulation Development, Cheminova A/S
- Sælges ikke-tilladte planteværnsmidler i Danmark?
Salgschef Bjarne M. Petersen, DuPont

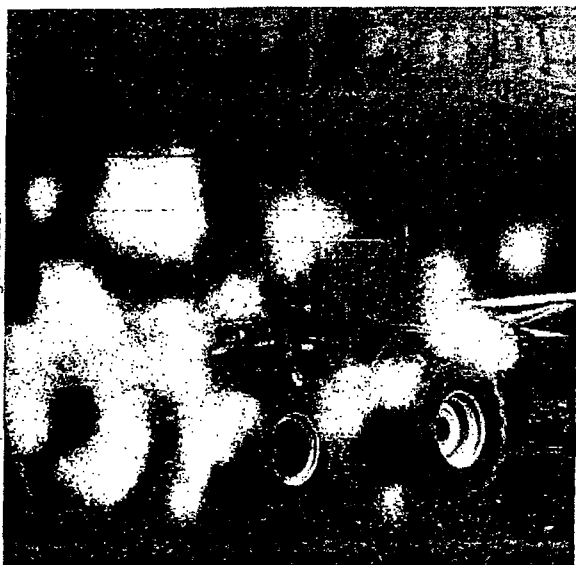

Jens Tønnesen, Dansk Landbrugs Medier

B3 Resultater af gødningsforsøg i 2006

I sessionen gives en oversigt over de vigtigste resultater af forsøg og undersøgelser i 2006. Herunder: Stigende mængder kvælstof, kvælstoftyper, mangan og andre mikronæringsstoffer, husdyrgødning og separeringsprodukter fra husdyrgødning og affalds-stoffer som gødning.

- Resultater af forsøg med husdyrgødning, separationsprodukter fra husdyrgødning mv.
Konsulent Torkild Søndergaard Birkmose, Landscentret
- Resultater af forsøg med kvælstofmængder og -typer samt mangan og andre mikronæringsstoffer.
Landskonsulent Leif Knudsen, Landscentret

C3 Den globale markedssituation for råvarer

Når du lægger markplan, må du også have et øje på den store verden. I takt med at prisdannelsen er gjort mere fri af politiske aftaler, bliver det stadig vigtigere at forstå den globale markedssituation. Vi ser nærmere på prisudviklingen for råvarer som korn, protein, oliefrø, gødning, energi og bioenergi.

- De langsigtede prognoser.
Afdelingsleder Torben Wiborg, Landscentret
- Hvordan tegner prisudviklingen sig på kort sigt?
Svinerådgiver John Jensen, LandboNord

D3 Flådestyring med mobil IT

Flådestyring kan bruges til at overvåge og styre en flåde af køretøjer og bevare overblikket over arbejdsopgaverne. Mobile IT-løsninger åbner mulighed for at overføre oplysninger direkte fra landbrugsmaskiner til computer og derved optimere ressourcerne.

- Flåde- og mandskabsstyring i praksis.
IT-konsulent Frank Jensen, AgroMat Data, Danske Maskinstationer
- Behov for produktionsstyring med mobil IT.
Gårdejer Bjarne Nygaard, Nygaards Maskinstation
- Fra maskine til dokumentation.
Forskningsassistent Lars A. Jensen, DJF

E3 Randzoner – nytter det nok?

Landbruget har indvilliget i at etablere randzoner langs vandløb og søer af hensyn til vandmiljøet. Hvilken effekt har randzonerne, og når vi målene? Præsentation af erfaringer med at etablere randzoner.

- Politiske mål for randzoner.
Konsulent Jens Østergaard, Dansk Landbrug
- Effekter af randzoner på natur og miljø.
Seniorrådgiver Brian Kronvang, Danmarks Miljøundersøgelser
- Erfaringer med randzoner.
Konsulent Irene Asta Wiborg, Landscentret

E3 Energiafgrøder til biogas

Gylle indeholder for lidt tørstof til en optimal biogasproduktion. Derfor tilføjer man i dag organisk materiale i form af f.eks. slagteriaffald. En anden mulighed er at øge tørstofindholdet med energiafgrøder. Der er endnu kun få danske erfaringer med, hvilke afgrøder der er de bedste.

- Tørstof fra gylleseparering, duer det i biogasanlæg?
Seniorforsker Henrik B. Møller, DJF
- Energiafgrøder til biogasanlæg; hvad er bedst?
Gårdejer Jens Peter Lunden, GrønGas A/S, Asdal Hovedgaard
- Erfaringer fra Sverige med energiafgrøder i biogasanlæg.
Projektkoordinator Kjell Christensson, Lund Universitet, Forsøksstation Anneberg



G3 Græsmanagement

Hvordan får du det optimale ud af græsmarken? Optimer produktionen af græs ved at vælge de rigtige sorter, arter og gødninger. I et pilotprojekt forøges N-kvoten ved et dokumenteret højere udbytte – hvad er erfaringerne hermed? Selen og dets betydning er stadig aktuelt.

- Aktuelt nyt fra landsforsøgene om dyrkning af græs.
Konsulent Bent Halkjær Hedegaard, Hedens og Fjordens Landbrugscenter
- Korrektion af N-kvotet for højere udbytte i foderafgrøder.
Planteavlskonsulent Erik Helbo Bjergmark, Sydvestjysk Landboforening
- Selen gødsning.
Forskningsprofessor Bent T. Christensen, DJF

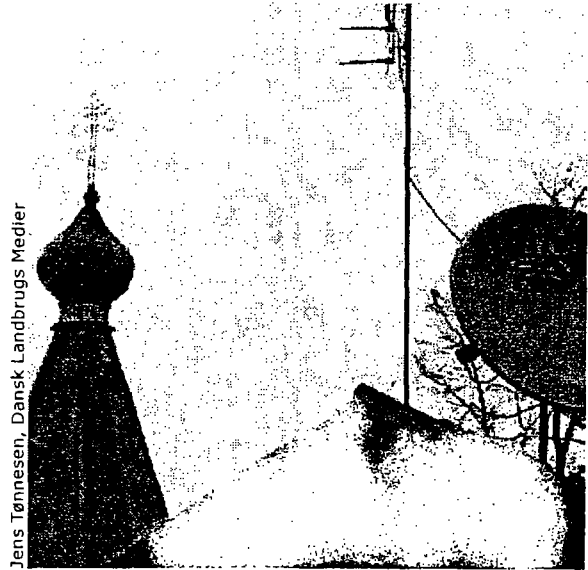

Jens Tønnesen, Dansk Landbrugs Medier

J1 Før du etablerer dig i udlandet!

Hvilke muligheder har du for at investere i landbrug i udlandet? Hvordan griber du processen frem mod etablering an? Kan man skubbe avancebeskatningen? Kan man anvende pensionsmidler? Skal du satse på virksomhed eller privat selskab?

- Investering i udlandet: Muligheder og risici.
Direktør Torben Ribbjerg, DLBR Advice, Landscentret
- Drift af landbrug i udlandet.
Godsejer Ted Kallehave, Lilliendal Gods
- Få styr på skatten, inden du tager ud!
Specialkonsulent Søren Hjorth, Landscentret

K2 Sådan påvirker klimaet plantevæksten

Klimaet påvirker planternes vækst ved at stresser dem. Vi ser nærmere på, hvordan klimaet påvirker planterne, og hvordan planterne forsvare sig mod uheldige klimapåvirkninger.

- Kombinationen af kulde og stærkt lys er en farlig cocktail for planter.
Instituteder Anna Haldrup, KVL
- Afgrøder og tørke - problemer og muligheder.
Docent Christian Richardt Jensen, KVL
- Hvornår er tørke mest farlig?
Seniorforsker Mathias N. Andersen, DJF

Jens Tønnesen, Dansk Landbrugs Medier

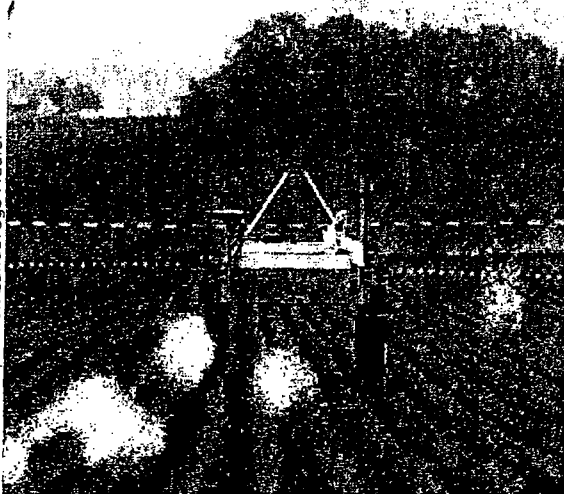

A4 Fremtidens sprøjtning

En god sprøjteteknik er væsentlig, når du skal have et godt resultat i afgrøderne og udnytte midlerne optimalt. Vi præsenterer den nyeste viden og de seneste tekniske fremskridt inden for sprøjter og giver et bud på fremtidens sprøjte.

- Sprøjteteknikkens betydning for optimal effekt af plantebeskyttelsesmidler.
Seniorforsker Peter Kryger Jensen, DJF
- Tekniske fremskridt på markedets nye marksprøjter.
Maskinkonsulent Hans Thostrup, Byggeri og Teknik I/S
- Robotsprøjtning - vision eller illusion?
Forskningschef Svend Christensen, DJF

B4 Hvad mener du om kvælstofnormerne?

I denne åbne workshop har du mulighed for at give din mening til kende om kvælstofnormer og dele din viden med andre. Du har mulighed for at påvirke beslutningstagere - herunder normudvalget, der indstiller kvælstofnormerne til Plantedirektoratet. *Har du et kort Power Point-show, skal det afleveres i sekretariatet senest kl. 15.00.*

- Oplæg til diskussion af kvælstofnormerne.
Vicedirektør Søren Aggergaard Mikkelsen, DJF

Fra normudvalget deltager:

*Vicedirektør Torben Moth Iversen, DMU
Landskonsulent Leif Knudsen, Landscentret
Forskningschef Jesper Waagepetersen, DJF
Sektorchef Johan K. Overgaard, Plantedirektoratet
Gårdejer Henrik Høegh, Landsudvalget for Planteavl*

C4 Stordriftsfordele og udlicitering

Resultaterne i markbruget varierer voldsomt fra bedrift til bedrift, og især svineproducenter har dårlig økonomi i markbruget. Du kan gøre din markdrift mere rentabel ved at udnytte stordriftsfordelene - evt. tænke i at udlicitere markbruget. Sessionen giver dig svar på, hvilken økonomi der er i stordrift af markbruget i Danmark og i udlandet.

- Stordriftsfordele - hvor meget er der at komme efter?
Specialkonsulent Erik Sandal, Landscentret
- Hvilke rammer giver lovgivningen i dag?
Konsulent Morten Haahr Jensen, Landscentret
- Hvordan håndteres markdriften på en bedrift med 5.000 ha og arronderings udfordringer?
Gårdejer Kurt Harbo

Jens Tønnesen, Dansk Landbrugs Medier



D4 Hvis ploven skrottes!

Når landmænd begynder at praktisere reduceret jordbearbejdning, er det almindeligt kendt, at det giver problemer med ukrudt og sygdomme. Kan et alsidigt sædskifte løse problemerne, og er det muligt at fortsætte med høje udbytter?

- Kan udbytte og kvælstofudnyttelse opretholdes ved reduceret jordbearbejdning?
Seniorforsker Elly Møller Hansen, DJF
- Kan sædskifte løse planteværnsproblemerne ved reduceret jordbearbejdning?
Forskningsleder Bo Melander, DJF
- Hvad er økonomien ved reduceret jordbearbejdning, når sædskiftet også skal tilpasses?
Seniorforsker Jens Erik Ørum, Fødevarerøkonomisk Institut

E4 Hvilken betydning får Natura 2000 for landbruget?

I 2007 begynder idéfasesen for Natura 2000-områderne. Hvordan kan du deltage i arbejdet med planerne, og hvilken indflydelse vil Natura 2000 få for den fremtidige landbrugsdrift?

- Arbejdet, der ligger foran os.
Fuldmægtig Lisbeth B. Andersen, Skov- og Naturstyrelsen
- Hvordan skal vi i landbruget håndtere opgaven?
Chefkonsulent Søren Schmidt Thomsen, Patriotisk Selskab
- Hvordan skal man som landmand forholde sig til opgaven?
NN

E4 Skal vi satse på bioethanol og biodiesel?

Skal biomasse bruges til transportbrændstoffer, eller er den bedre anvendt i kraft/varmesektoren? Du vil i denne session få overblik over såvel fordele som ulemper ved at producere bioethanol. Vi giver desuden et indblik i, hvilke kvalitetskrav der stilles til biobrændstoffer, som skal anvendes i forbrændingsmotorer.

- Hvor tæt er vi på, og hvad kan vi nå?
Professor Claus Felby, KVL
- Energi og miljø – hvordan får vi mest for pengene?
Lektor Henrik Wenzel, DTU, IPL
- Hvilke krav stilles til flydende biobrændstoffer i bilmotorer?
Konsulent Leo Nielsen, Teknologisk Institut

G4 Majsmanagement

Sådan optimerer og maksimerer du produktionen af majs på baggrund af den nyeste viden og de seneste erfaringer.

- Sorter af majs til helsæd, kolbemajs, kernemajs og energi.
Landskonsulent Martin Mikkelsen, Landscentret
- Samensilering af majs og roer høstet som helplante.
Produktchef Ole Grønabæk, DLF-Trifolium A/S
- Hvordan får vi merudbytte i kammajs?
Adjunkt Christian Bugge Henriksen, KVL

J2 Planteproduktion i udlandet

Planteproduktion i udlandet foregår under fremmedartede forhold. Jordtyperne er anderledes, klimaet et andet, arbejdsmetoder udspringer af en anden tradition, og markedet er forskelligt fra vores. Desuden giver brugenes størrelse et nyt perspektiv i de maskinøkonomiske overvejelser.

- Størrelsesøkonomi i et nyt lys.
Landskonsulent Erik Mægaard, Landscentret
- Med konsulentens øjne: Hvad skal der til, for at det går godt?
NN
- Investering i udlandet: Proces i praksis.
Direktør Torben Ribbjerg, DLBR Advice, Landscentret



K3 Nye metoder til at forstå planternes vækst

For at få et samlet overblik over planternes indholdsstoffer og vækst, har vi brug for et tværfagligt samarbejde – en tilgang baseret på systembiologi. Her har genomics til proteomics og metabolomics sin berettigelse.

- Afgrødernes respons på klimaændringer.
Professor John Roy Porter, KVL
- Naturlig variation og risikovurdering af planter.
Forskningsprofessor Søren Bak, KVL
- Nyudviklet sensor for fosfat vha. nanoteknologi.
Professor Alexander Schulz, KVL

Teoretisk

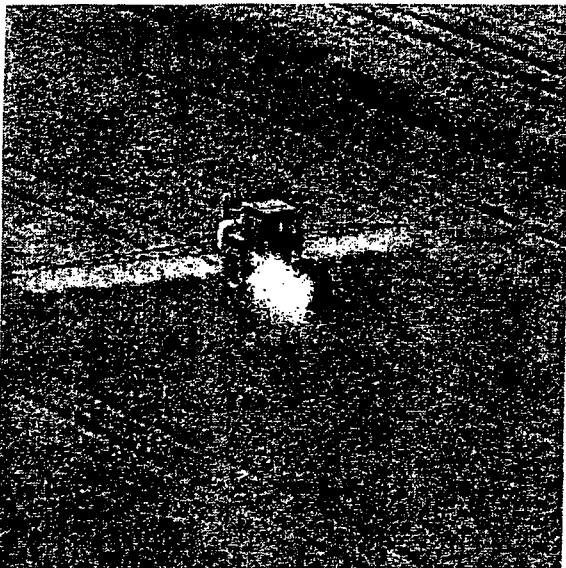

Jens Tønnesen, Dansk Landbrugs Medier

A5 Pesticidplanen til diskussion - 1

Praksis har vist, at det er svært at nå ned på en behandlingshyppighed på 1,7. Hvor kommer det tal fra? Er det urealistisk, eller kan det lade sig gøre ved at tage nye virkemidler i brug?

- Hvorfor nu lige 1,7 i behandlingshyppighed?
Seniorforsker Jens Erik Ørum, Fødevareøkonomisk Institut
- Potentiale for nedsættelse af pesticidforbruget ved anvendelse af Planteværn Online.
Seniorforsker Lise Nistrup Jørgensen, DJF
- Hvorfor nåede demonstrationslandbrugene ikke ned på 1,7?
Spécialkonsulent Jens Erik Jensen, Landscentret
- Midler til at nå ned på 1,7.
Kontorchef Per Nylykke, Miljøstyrelsen

Fortsættes i session A6 - side 16

B5 Hvad kan vi lære af de langvarige gødningsforsøg?

Der findes i de skandinaviske lande en række langvarige forsøg (over 50 år). Resultater herfra viser, hvad næringsstoffertilførsel betyder for udbytte, jordens frugtbarhed og næringsstofforbrug på langt sigt. Forsøgene giver også enestående rammer for helt aktuelle forskningsprojekter.

- Langvarige forsøg i Norge.
Forsker Hugh Riley, Bioforsk
- Langvarige forsøg i Sverige.
Førsøgsledare Lennart Mattsson, Sveriges Landbrugs Universitet
- Langvarige forsøg i Danmark.
Forskningsprofessor Bent T. Christensen, DJF

Teoretisk

C5 Den attraktive arbejdsplads

Et godt psykisk arbejdsmiljø er afgørende for en attraktiv arbejdsplads. En ny undersøgelse viser, at 27 % af de ansatte i landbruget overvejer at skifte erhverv. Det er mere end dobbelt så mange som i andre erhverv. En session for såvel driftsledere, kontorledere og ansatte.

- Det psykiske arbejdsmiljø blandt landmænd og ansatte.
Arbejdspsykolog Nadia El-Salanti, CASA
- Sådan har jeg gjort på min bedrift.
Gårdejer Per A. Kring, Rønshauge Avlscenter
- Sådan gennemfører vi ledelse i praksis.
Driftsleder René Lyngsøe, Rønshauge Avlscenter



Jens Tønnesen, Dansk Landbrugs Medier

N1 Årsmøde i Specialudvalget for kartofler - 1

Årsmødet holdes som en del af plantekongressen. Specialudvalgets beretning for 2006 samt beretning fra Plantedirektoratet.

- Aktiviteter ved Specialudvalget for Kartofler - enkeltbetalingsordning, kvalitetsstyring og sortsretigheder.
Formand Carl D. Heiselberg, Specialudvalget for Kartofler
- Plantedirektoratets beretning samt nyt indenfor avlskontrollen.
Inspektør Henrik Ipsen Pedersen, Plantedirektoratet

Gratis adgang

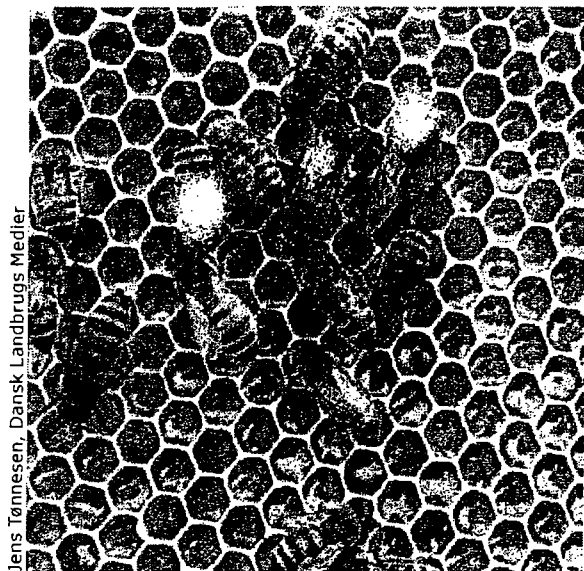

Jens Tønnesen, Dansk Landbrugs Medier

92 Mangel på bier til bestøvning

Honningbier har stor værdi som bestøvere i dansk planteproduktion. Der er mangel på bier til bestøvning i visse afgrøder og i visse egne af Danmark. Et større samarbejde mellem biavlere og planteavlere vil kunne være til gavn for begge parter.

- Bestøvning af frøafgrøder som hvidkløver.
Seniorforsker Annie Enkegaard, DJF
- Dansk biavl – leverandør af bestøvning.
Konsulent Asger Søgaard Jørgensen, Danmarks Biavlerforening
- Bi-venlig beplantning og bedre bestøvning.
Seniorforsker Per Kryger, DJF
- Aktuelle biforgiftninger.
Seniorforsker Lars Monrad Hansen, DJF

93 Vandrammedirektivet – nu er det alvor!

Vandrammedirektivet lægger op til at sikre en "god økologisk tilstand" i vandløb, søer og hav. Hvad mon det betyder? Hvordan bærer landbruget sig ad med at leve op til direktivet? Hør, hvordan det går landmænd, som allerede er i gang med at tilpasse sig.

- Nye fælles EU-målsætninger for vandkvalitet (på engelsk).
Policy Officer Stephanie Croguennec, Water Unit, European Commission
- Hvad betyder de fælles EU-målsætninger for de danske mål?
Miljøchef Hans Roust Thysen, Landscentret
- Hvor langt kan man nå med frivillige virkemidler?
Gårdejer Hans Jacob Fenger, Vejlskovgård
- Hvad vil Vandrammedirektivet koste?
Seniorforsker Jesper S. Schou, DMU

94 I mediernes spotlys...

Som fødevarereproducerende erhverv påkalder vi os ofte omverdenens og mediernes opmærksomhed. På godt og ondt. Det sidste er det, vi husker bedst. Hvad stiller vi op, når vi for alvor er ved at få fletningerne i mediemaskinen? Hvornår skal vi forsvare, hvornår skal vi forklare...og hvornår skal vi bare sige undskyld?

Med afsæt i cases fra den virkelige verden får vi nogle bud på, hvordan vi bedst agerer, når der er optræk til mediestorm.

- *Kommunikationschef Marianne Purup, Landscentret styrer slagets gang, og får besøg af nogle af medie-verdenens skrappe drenge og piger. Blandt dem er:*
- *Erik Ove, kendt kommunikationsskarpsskytte*
- *Helge Andreassen, landbrugskyndig journalist på Børsen*

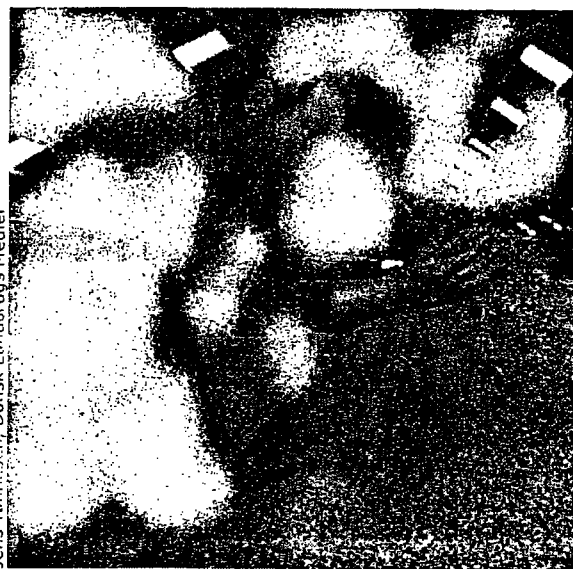

Jens Tønnesen, Dansk Landbrugs Medier

97 Nye måder at handle korn og råstoffer på

Der er meget store beløb på spil, når landmanden handler med sit grovvarefirma, og derfor betaler det sig at være opmærksom. Vi ser på nye handelsmuligheder som licitation og omvendt auktion. Måske kan du ligeså godt handle med naboen – det kræver bare, at I udformer den rigtige kontrakt.

- Handel på en moderne bedrift.
Konsulent Hans Fink, Landscentret
- Handel med korn mellem landmænd.
Konsulent Morten Haahr Jensen, Landscentret
- Hvordan vi handler på Skovgård!
Cand. oecon. Agro Nis Skau, I/S Skovgaard

A6 Pesticidplanen til diskussion - 2

Paneldiskussion med forskere, embedsmænd og rådgivere på baggrund af indlæggene i session A5. Er det formålstjenligt at få behandlingshyppigheden ned på 1,7?

- Hvorfor skal behandlingshyppigheden ned på 1,7?
 1. Direktør Gunver Bennekou, Danmarks Naturfredningsforening
 2. Kontorchef Per Nylykke, Miljøstyrelsen
 3. Gårdejer Henrik Høegh, Landsudvalget for Planteavl

Fortsættelse af session A5 - se side 14.

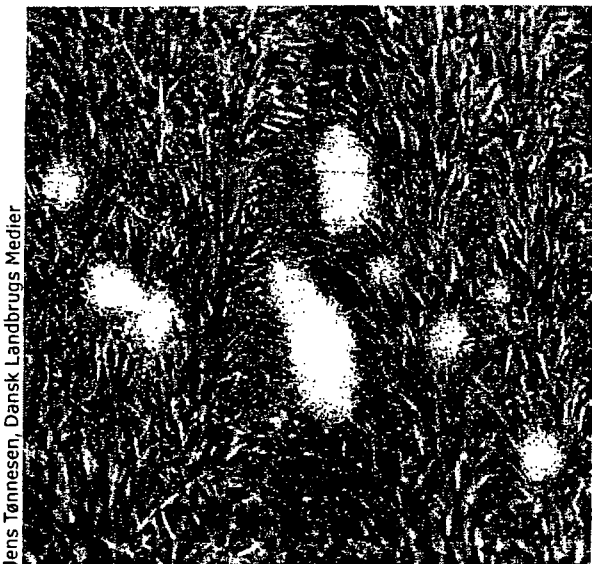

Jens Tønnesen, Dansk Landbrugs Medier

B6 Nedfældning af husdyrgødning - også i vintersæd

Nedfældning af husdyrgødning har ikke været økonomisk fordelagtigt indtil nu og bruges kun i begrænset omfang. Men med den nye miljøgodkendelse kommer der påbud om at nedfælde husdyrgødning. Hør, hvordan man de senere år har forbedret udstyret til nedfældning.

- Present Dutch Practice for application of slurry in the field.
Ing. BSc. Herman van Schooten, Wageningen UR
- Danske resultater med nedfældning af gylle i vintersæd.
Konsulent Torkild Søndergaard Birkmose, Landscentret
- Gyllestrengens placering i forhold til planterækken.
Seniorforsker Jens Petersen, DJF

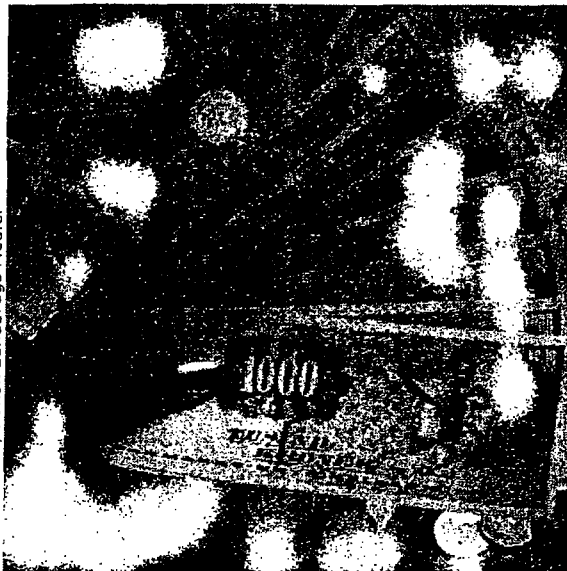

Jens Tønnesen, Dansk Landbrugs Medier

C6 Finansiering og formuepleje

I denne session kan du få indblik i de væsentligste skattemæssige forhold og muligheder for at investere i f.eks. aktier, højrenteobligationer i udlandet og danske obligationer. Du vil høre om sammenhængen mellem strategi, risikoprofil, optimal gældssammensætning og det hotte emne i dansk landbrug - formuepleje.

- Finansiell risiko og personlig risikoprofil - er der balance?
Finansieringskonsulent Jens Chr. Petersen, Landscentret
- Formuepleje i dansk landbrug kræver en strategi.
Specialkonsulent Bo Lützen-Laursen, Landscentret
- Formuepleje og skattemæssige forhold.
Specialkonsulent, Jørn Christiansen, Landscentret

N2 Årsmøde i Specialudvalget for kartofler - 2

Beretning fra Kartoffelafgiftsfonden. Nordic Field Trial System er prøvekørt i Danmark og Norge i 2006 med spændende resultater.

- Kartoffelafgiftsfondens beretning - nye projekter og betingelser for afgift målrettet afsætningsfremme for spisekartofler.
Formand Thyge Thoustrup, Kartoffelafgiftsfonden
- Sortsvalg og nye trends i norsk kartoffelproduktion.
Forædler Kirsten Bundgaard, Graminor AS
- Kartoffelforsøg i Norge.
Potetkoordinator Halvor Alm, Bioforsk Øst

Gratis adgang



Jens Tønnesen, Dansk Landbrugs Medier

P1 Årsmøde for Frøsektionen i Dansk Landbrug

Formanden for Frøsektionen aflægger beretning, og der holdes valg til bestyrelsen.

- Frøsektionens beretning.
Gårdejer Thor Gunnar Kofoed, Knarregaard

Gratis adgang

02 Ny miljøgodkendelsesordning for husdyrbrug

I forbindelse med kommunalreformen overgår VVM-behandlingen til kommunerne, og der er vedtaget en ny godkendelsesordning for husdyrbrug ned til 75 dyreenheder. Det får store konsekvenser for udvidelser på husdyrbrug, og beregningsmodellerne er i fokus!

- Principper og administrationsgangen i den nye godkendelsesordning.
Kontorchef Sune Impgaard Schou, Skov- og Naturstyrelsen
- Beregningsmodeller for ammoniakfordampning.
Seniorforsker Sven G. Sommer, DJF
- Beregningsmodeller for kvælstofudvaskning.
Seniorforsker Finn P. Vinther, DJF
- Beregningsmodeller for fosfor.
Agronom Hans Kjær, Skov- og Naturstyrelsen

Teoretisk

95 Hvad kan idrætscoachen lære os?

Mange landmænd, direktører og afdelingschefer kan blive endnu bedre ledere, som får ting til at ske, skaber energi og er åbne og helstøbte. Få viden om, hvordan du mobiliserer dine evner og ressourcer og får gennemført de ændringer, der skal til for at nå målene.

- Lasse Zäll har været coach for en række af Danmarks bedste idrætsfolk og kendte erhvervsledere. Han henter inspiration hos hjerneforskere, jægersoldater, kaospiloter og indianske medicinmænd.
Coach Lasse Zäll, Stifinder A/S



Jens Tønnesen, Dansk Landbrugs Medier

98 Betalingsrettigheder i EU og efter 2012

Enkeltbetalingsordningen har nu kørt i to år i de fleste EU-lande, og vi forventer, at ordningen fortsætter indtil 2012. Begynder der at tegne sig et billede af situationen efter 2012? EU-landene har implementeret ordningen på forskellig vis – her eksemplificeret ved de svenske erfaringer.

- Sådan har man håndteret enkeltbetalingsordningen i Sverige.
Chefökonom Harald Svensson, Jordbruksverket
- Hvad kan vi forvente, når enkeltbetalingsordningen udløber i 2012?
Kontorchef Jacob Bagge Hansen, Danish Agricultural Council
- Værktøjer til effektvurdering af støtteordninger.
Forskningsleder Tommy Dalgaard, DJF

Teoretisk

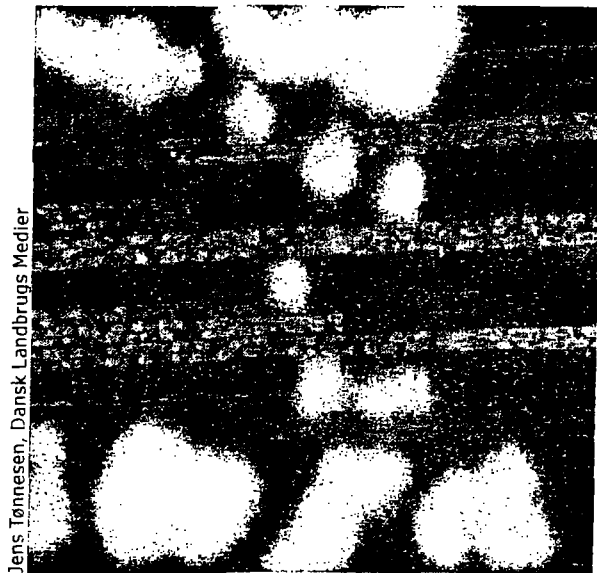

Jens Tønnesen, Dansk Landbrugs Medier

A7 Ny planteværnsforskning

En blandet buket med tre forskningsbaserede indlæg. De viser, at der er et kompliceret samspil mellem naturen og plantedyrkning, og at naturen løbende er i stand til at tilpasse sig nye teknologiske tiltag.

- Synergi mellem pesticider - er der en risiko for effekter i miljøet?
Lektor Nina Cedergreen Forchhammer, KVL
- Ny aggressiv gulrust har spredt sig over det meste af verden - kommer det til Danmark?
Seniorforsker Mogens Hovmøller, DJF
- Genmodificerede planter har vundet indpas i andre verdensdele, men har det været en fordel?
Lektor Christian Andreasen, KVL

B7 Bedst og billigst håndtering af handelsgødning

Der er grænser for, hvor meget kvælstof afgrøderne må tildeles. Derfor er det vigtigt at få en god fordeling og fortsat håndtere gødningen billigst muligt - uanset om det er fast eller flydende gødning. Placering af gødning øger udnyttelsen af næringsstoffer, men hvor kan det betale sig?

- Optimal kvalitet af fast handelsgødning.
Planteavlskonsulent Kirsten Elkjær, LandboCentrum
- Håndtering af flydende gødning.
Konsulent Ole Sams Falkenberg, Dan Gødning A/S
- Hvilke fordele opnår du ved at placere handelsgødningen?
Konsulent Frank Bondgaard, LRØ

C7 Grundlæg din succes med en langsigtet strategi

Den hastige udvikling i priser, teknologi, miljøkrav osv. betyder, at det er helt nødvendigt at have en plan for bedriftens langsigtede udvikling. Du skal vide, hvad du vil med din bedrift, og hvordan du når målet.

- Strategi, der virker - sådan gør vi!
Godsejer Otto Reventlow, Agerup Gods
- Derfor er en strategi vigtig - også på landbrug.
Strategisk partner Michael Vest, Vindervirksomhed.dk



Jens Tønnesen, Dansk Landbrugs Medier

91 Arbejdsmiljø

Arbejdsmiljøet står højt på landbrugets dagsorden, og det er ikke tilfældigt. Landmænd, som prioriterer gode og sikre arbejdsforhold, hjælper ikke bare den enkelte medarbejder, men styrker også bedriftens indtjeningssevne. Det har erfaringer tydeligt vist.

- En styrket sikkerhedskultur nedbringer antallet af ulykker.
Lektor Kirsten Jørgensen, BYG-DTU
- Intet mindre end det perfekte arbejdsmiljø med APV'en.
Ungdomskonsulent Dennis Calender, LandboUngdomscentret

N3 Nyt om bekæmpelse af kartoffel-skimmel

Kan vi få bedre effekt med en reduceret dosering og behandlingshyppighed?

- Status vedrørende beslutningsstøtte for skimmelbekæmpelse.
Akademisk medarbejder Jens Grønbech Hansen, DJF
- Skimmelsporer - betingelser for spredning og infektion.
Seniorforsker Bent Jørgen Nielsen, DJF
- Nedvisning og kartoffelskimmel - danske og udenlandske erfaringer.
Seniorforsker Bent Jørgen Nielsen, DJF

P2 Høst topudbytter i rødsvingel

Rødsvingel er den næststørste frøafgrøde i Danmark. Vi belyser, hvordan du dyrker rødsvingel med fokus på højere udbytte og bedre kvalitet. Du vil også høre nyt om etablering, gødsning og plantebeskyttelse.

- Etablering og udnyttelse af udbyttepotentialet - kvælstof og vækstregulering.
Forskningsleder Birte Boelt, DJF
- Er der økonomi i 3. års marken?
Forsker Lise C. Deleuran, DJF
- Dyrkning af rødsvingel på Hverringes Gods.
Driftsleder Rune Gjengedal, Hverringes Gods

Q3 Fosfortab - nyeste resultater fra ind- og udland

Reguleringsmetoder for fosfor har været meget diskuteret. Nye resultater fra udlandet og fra VMP III forskningsprogrammet kan sætte diskussionen i perspektiv. Desuden præsenteres eksempler på beregninger af P-indeks i konkrete oplande.

- Svenske resultater med sammenhæng mellem landbrugspraksis og fosfortab.
Forsker Barbro Ulen, Sveriges Landbrugsuniversitet
- Risikovurdering af P-tab fra lavbundsgrunde.
Forsker Charlotte Kjærgaard, DJF
- Beregninger med P-indeks i konkrete oplande.
Seniorforsker Goswin Heckrath, DJF

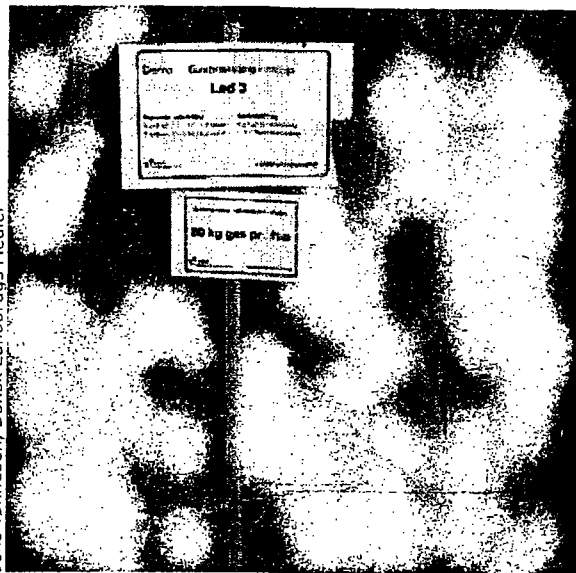

R1 Økologisk majsdyrkning

Majs til kvægfoder er blevet en vigtig afgrøde for økologiske mælkeproducenter. Men mange har også oplevet problemer - især med at kontrollere ukrudtet.

Hvordan optimerer du dyrkningen af økologisk majs?

- Ukrudtsbekæmpelse ved gasbrænding i majs.
Økologikonsulent Peter Mejnertsen, Landscentret
- Alternative metoder til dyrkning af økologisk majs.
Ledende jordbrugstekniker Henning C. Thomsen, DJF
- Sådan griber du økologisk majsdyrkning an!
Landskonsulent Martin Mikkelsen, Landscentret

99 Mikrobryggerier er også innovation

Mikrobryggerierne buldrer frem i antal og popularitet. Antallet af besøgende på bryggerierne er eksploderet. Hvordan styres kvalitet fra avl til afsætning? Hvad skal der til ud over håndværk og kvalitet, og hvilken vej går udviklingen? Tre bryggere giver deres bud på ølproduktion - fra marken til maven. Session med smagsprøver.

- Historien som afsæt for udvikling.
Direktør Anders Busse Rasmussen, Indslev Bryggeri A/S
- Det optimale grundlag fra marken.
Brygmester Tore Jørgensen, Herslev Bryghus
- En god behandling på bryggeriet.
Brygmester William Frank, Grauballe Bryghus



L1 Planteproduktion og etik

Vil det være til skade for befolkningen i Danmark og fattige i udlandet, hvis eksempelvis korn anvendes til energiformål? Eller er det blot en myte? Har vi fødevareremangel i verden, og hvordan kan det moderne landbrug bidrage til større lighed i verden?

- Er det uetisk at bruge korn til energiformål?
Specialkonsulent Kathrine Hauge Madsen, Landscentret
- Tog vi fejl i vores rapport: "Dansk Landbrug – Økologisk belyst"? Har udviklingen siden gjort dansk landbrug bæredygtigt?
Direktør Gunver Bennekou, Danmarks Naturfredningsforening
- Hvordan kan det moderne landbrug bidrage til at strække de knappe ressourcer og til større lighed i verden?
Professor Niels Kærgaard, Fødevareøkonomisk Institut

M1 Ny teknologi til gyllebehandling

Der findes meget isenkram, som kan løse en række af de problemer, som opstår i forbindelse med husdyrgødning. Hvilke problemer kan løses med behandlingsteknologi? Hvilke løsninger er klar til brug? Hvordan optimeres processen, og hvordan udnyttes separeringsprodukterne.

- Gylleteknologi anno 2007. Hvilke muligheder er der?
Konsulent Thorkild Qvist Frandsen, Landscentret
- Styr separeringen, så den bliver bedst og billigst.
Ph.D. studerende Maibrith Hjorth, DJF
- Produkter fra gylleseparering - kan de afsættes, og hvad er værdien?
Lektor Lars Stoumann Jensen, KVL

C8 Sæt det rigtige hold!

Hvordan finder du de bedste medarbejdere, og hvordan fastholder du dem på din arbejdsplads? I en tid, hvor der er mangel på arbejdskraft, er dine lederegenskaber vigtigere end nogensinde. Vi vil også komme ind på typiske faldgruber for personaleledere.

- Sådan får jeg den rigtige medarbejder!
Konsulent Sofie Mørch Ravn, LandboSyd
- Personaleledelse i dagligdagen.
Ungdomskonsulent Dennis Calender, LandboUngdomscentret

E5 Landbruget og naturen i synergi

Mange af de konfrontationer, der er mellem miljøorganisationer og landbruget, bunder måske i, at landbrug pr. definition er naturens modsætning. Kan de to hensyn forenes?

- Is the nature static or dynamic and what can we learn from farm scale evaluations?
Science director Tony Gilland, Institute of Ideas
- Landbruget og naturen i synergi?
Formand Ella Maria Bisschop-Larsen, Danmarks Naturfredningsforening
- Landbruget og naturen i synergi?
Husmand Ib W. Jensen, Landsudvalget for Planteavl

N4 Kartoffelforsøg 2006

Resultater fra forsøgene med gødskning, bejdsning, sorter og planteværn.

- Gødskningsstrategier til spise- og stivelseskartofler.
Konsulent Henrik Pedersen, AKV Langholt AmbA
- Planteværn i kartofler. Erfaringer fra Landsforsøgene.
Landskonsulent Lars Bødker, Landscentret

P3 Ny viden om frøgræs

Igen i 2006 er der gennemført et stort antal forsøg og undersøgelser med dyrkning af markfrø. I denne session giver vi et bud på, hvordan du bruger resultaterne af forsøgene til at hæve udbytte og kvalitet i frøgræsmarkerne i 2007.

- Ukrudtsbekæmpelse og vækstregulering af frøgræs - nye resultater fra DJF.
Seniorforsker Solvejg K. Mathiassen, DJF
- Vækstregulering, svampebekæmpelse og kvælstof i samspil i avl af frøgræs.
Landskonsulent Christian Haldrup, Landscentret



Jens Tønnesen, Dansk Landbrugs Medier

Q4 Hvor meget natur og miljø får vi for pengene?

Landmænd må ikke udvikle deres bedrifter, hvis det giver anledning til nedfald af få gram ekstra kvælstof over naturområder. Hvor meget natur får vi for denne restriktive lovgivning og administration? Sessionen fokuserer på at kvantificere miljøeffekten.

- Nuværende og fremtidig lovgivningspraksis for håndtering af ammoniakfordampning fra husdyrproduktion.
Miljøchef Hans Roust Thysen, Landscentret
- Den målbare effekt af at reducere kvælstofnedfaldet over naturområder. Hvad betyder et halvt kilo fra eller til?
Seniorforsker Jesper Leth Bak, DMU
- Hvor mange flere fisk får vi i fjordene, hvis vi reducerer kvælstoftabet med 1 kg pr. ha?
Maringeolog Flemming Gertz, Ringkøbing Amt



R2 Foderværdien i nye foderemner til økologiske husdyr

Det økologiske foder stammer fra mange afgrøder. Kender vi foderværdien af de nyere økologisk dyrkede arter som vårtriticale og lupin godt nok? Hvad er foderværdien af tidligt høstede proteinafgrøder og andet grovfoder til én-mavede dyr?

- Foderværdi af danske korn- og proteinafgrøder til malkekvæg.
Forsker Peter Lund, DJF
- Placering af korn- og proteinafgrøder i foderforsyningen på økologiske kvægbedrifter.
Seniorforsker Troels Kristensen, DJF
- Tidligt høstede proteinafgrøder til svin og fjerkræ - fordele og ulemper.
Økologikonsulent Karin Stavnskær, Landsdækkende økologisk svinerådgivning

S1 Hvorfor stiger danske kornudbytter ikke mere?

De danske kornudbytter er ikke steget i de seneste 10 år, mens de i gennemsnit af de 25 foregående år steg med 1,0 hkg årligt i vinterhvede. Udbytterne i flere af vores nabolande stiger fortsat. Det betyder, at dansk landbrug taber konkurrenceevne. Hvad er årsagen, og hvad gør vi?

- Udviklingen i kornudbytter i Danmark sammenlignet med vores nabolande.
Forskningschef Jesper Waagepetersen, DJF
- Hvad har forædlingen bidraget til af udbyttetigninger i korn?
Planteforædler Lars Eriksen, Sejet Planteforædling
- Hvorfor er udbyttet i Danmark ikke steget, og hvad vil vi i rådgivningen gøre for at få det til at stige?
Ledende planteavlskonsulent Jakob F. Kjærsgaard, LandboCentrum

L2 Landbrugets rolle i de nye regioner

I de kommende år skal der bruges rigtig mange penge på at sikre udviklingen i landdistrikterne. Hvilken rolle får landbruget i denne udvikling? Hvilken rolle forventer regioner og vækstråd, at landbruget spiller for vækst og udvikling i landdistrikterne?

- Forskningens bud på mulighederne i landdistrikterne.
Prorektor Flemming Just, Syddansk Universitet
- Aktiviteter i Region Øst.
Afdelingschef Tonni Kragh, Vækstforum Sjælland
- Aktiviteter i Region Midt.
Afdelingsleder Henrik Brask Pedersen, Region Midtjylland

M2 Afbrænding af husdyrgødning - hvad er mulighederne?

Der er ved at blive banet vej for afbrænding af husdyrgødning i Danmark, og lovgivningen er under tilpasning. Bliver det en reel mulighed for at løse nogle af landbrugets problemer i Danmark? Få del i erfaringerne med afbrænding i stor og lille skala.

- Large scale combustion of animal manure in England.
NN
- Nyt dansk koncept til afbrænding på gårdniveau.
Konsulent Steffen Nørgaard, Samson Agro
- Er fosfor i aske plantetilgængeligt?
Seniorforsker Gitte Holton Rubæk, DJF

C9 Marked og økonomi i økologisk Planteavl

I nogle år har der været flere økologiske planteprodukter på markedet, end der kunne sælges. I år er situationen ændret, så der faktisk er mangel på foderkorn og andre planteprodukter. Hvad er trenden i markedet for økologiske produkter, og holder den fremover? Hvad er økonomien og udfordringerne ved at lægge din bedrift om til økologi?

- Hvor går det økologiske marked hen?
Markedskonsulent Gitte Hvaldal, Økologisk Landsforening, Markedsafd.
- Økonomien i omlægning til økologisk planteavl.
Projektleder Solvejg Horst Pedersen, Landscentret
- Sådan får jeg økonomi i økologi.
Gårdejer Niels Schelde Jensen

E6 Hvad er natur?

Hvad er dansk natur for noget? Hvordan påvirker landbrug og natur hinanden, og hvordan kan landbrug og natur forenes? Er det rimeligt næsten udelukkende at fokusere på enkeltelementer som GMO og pesticidanvendelse?

- Naturen er dynamisk, ikke statisk.
Naturvejleder Peer Høgsberg, Vingstedcentret
- Landbrugets påvirkning af naturindholdet. Hvilke dyrkningsfaktorer betyder mest?
Miljøchef Hans Roust Thysen, Landscentret
- Mekanisk eller kemisk ukrudtsbekæmpelse - effekter i forhold til markens dyreliv.
Seniorbiolog Peter Odderskær, DMU

Jens Tønnesen, Dansk Landbrugs Medier



N5 Lagring af kartofler

Hvordan bygger du et kartoffellager, og hvordan styrer du lageret? Hvordan sikrer du et sundt arbejdsmiljø på lageret og ved sortering? Kan danske kartoffellagre anvende ny teknologi med kontrolleret atmosfære og vækstregulering?

- Byg nyt kølelager til kartofler.
Bygningsingeniør Henrik Frederiksen, Landscentret
- Bedre arbejdsmiljø med luftrensning i sortererum til kartofler.
Civilingeniør Thomas Krogh, Turbovent Agro A/S
- Nye trends inden for kartoffellagring.
Forskningsleder Jørgen Christiansen, DJF

P4 Havefrø - er det kun spinat?

Havefrø er en betydelig nicheproduktion, der kan give god indtjening. Det kræver dog både et godt overblik over havefrømarkedet, og at man udnytter alle muligheder i dyrkningen. Hør, hvordan du bedst bekæmper ukrudt og svampe i spinat.

- Havefrømarkedet.
Konsulent Eske Birk, L. Dæhnfeldt A/S
- Væk med ukrudtet i spinaten!
Ledende jordbrugstekniker Peter Hartvig, DJF
- Bekæmpelse af svampesygdomme i spinat.
Akademisk medarbejder Klaus Paaske, DJF

93 Hvor kan jeg få gavn af IT på min bedrift?

Muligheder og praktiske eksempler på hvordan du anvender IT i planteavl. Modtag gode råd som SMS og brug PDA'er til registreringer i marken. Bredbånd, bedre mobiltelefoner, GPRS og GPS giver nye muligheder for at bevare overblikket på store bedrifter.

- Hvad tilbyder vi landmanden af praktiske IT-løsninger?
Konsulent Carsten Fabricius, Vesthimmerlands Landboforening
- Hvad forventer jeg mig fra min planteavlskonsulent?
Gårdejer Kurt Friis Jørgensen, Enggården
- Central datalagring og ny teknologi - nye muligheder for landmand og konsulent.
Afdelingsleder Jens Bligaard, Landscentret

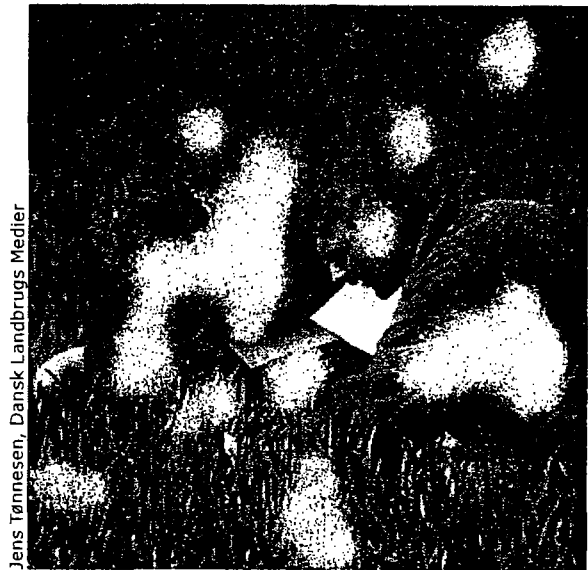

Jens Tønnesen, Dansk Landbrugs Medier

96 Konsulenten som produktions-^{teoretisk} rådgiver

Kampagnen Markbrug Mod nye Mål sætter massiv fokus på at øge indtjeningen i marken. Et vigtigt element er en intensiv produktionsrådgivning, hvor landmand og rådgiver sætter mål for markbruget med udgangspunkt i bedriftens strategi. Er landmænd og konsulenter gearet til samarbejdet?

- Fremtidens planteavlskonsulent.
Konsulent Kent Myllerup Jensen, Landscentret
- Professionel produktionsrådgiver - et spændende job med udfordringer.
Konsulent Kirsten Larsen, Agrogården
- Intensiv markrådgivning ses på bundlinien.
Gårdejer Michael Rasmussen, Stokkevadgård

S2 Få mere ud af kornmarken!

En ny forsknings- og udviklingsindsats skal fortælle os, hvorfor de danske kornudbytter står i stampe. Der arbejdes også på at udvikle nye kvalitetsmål og hurtiganalyser, som kan udnyttes ved dykning og omsætning af bl.a. foderkorn.

- Hvad viser forsøgene med dyrkningskoncepter i korn?
Landskonsulent Jon Birger Pedersen, Landscentret
- Eksisterende og mulige nye kvalitetsmål ved dyrkning og handel med korn.
Forsker Johannes Ravn Jørgensen, DJF
- Hvad gør den specialiserede planteavler?
Gårdejer Henrik Kreutzfeldt, Dybvad

Hør dem på kongressen



Forskningsleder Kristian Thorup Kristensen, DJF.

Røddernes skjulte potentiale.

Session B1 - læs mere side 6



Gårdejer Henrik Bach, Ny Vraa I/S.

Derfor lægger vi ejendommens 185 ha om til pil.

Session F2 - læs mere side 9



Direktør Torben Rifbjerg, DLBR Advice.

Etablering i udlandet - muligheder og risici.

Session J1 - læs mere side 11



Kontorchef Jacob Bagge Hansen, Danish Agricultural Council, Bruxelles.

Hvad kan vi forvente, når enkeltbetalingsordningen udløber?

Session 98 - læs mere side 17



Specialkonsulent Kathrine Hauge Madsen, Landscentret.

Sådan bliver landbruget klar til at producere energi?

Session F1 - læs mere side 7



Adm. direktør og headcoach Lasse Zäll, Stifinder A/S.

Hvad kan idrætscoachen lære landmænd, direktører og afdelingschefer?

Session 95 - læs mere side 17



Lektor Søren Husted, KVL.

Ny metode til sikker diagnostisering af manganmangel.

Session B2 - læs mere side 8



Formand Ella Maria Bisschop-Larsen, Danmarks Naturfredningsforening.

Landbruget og naturen i synergi.

Session E5 - læs mere side 20

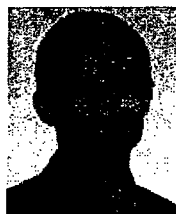

Maskinkonsulent Hans Thostrup, Byggeri og Teknik I/S.

Tekniske fremskridt på markedets nye marksprøjter.

Session A4 - læs mere side 12

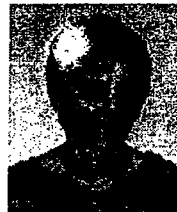

Seniorforsker Karen Søgaard, DJF

Græsprøgnose for afgræsning og slæt.

Session G2 - læs mere side 9

Jeg synes, vi skal gå under jorden...

... og studere, hvordan vi bedst etablerer planterne. Det er her, vi skaber grundlaget for høje udbytter.

Jeg har tidligere hørt flere gode indlæg om jordbearbejdning på plantekongressen, og det går jeg også efter til Plantekongres 2007.

Jeg deltager i plantekongressen, fordi det er nødvendigt at være opdateret med det sidste nye - både fagligt og politisk.



Mie Bidstrup

Gårdejer Morten Alfastsen, Skibby.
Dyrker 115 ha med frøgræs, hvidkløver, spinatfrø, hvede og vårbyg.

Hver vinter tager jeg med erfagrupperne til plantekongres

Jeg har deltaget to gange i plantekongressen og synes, det er rigtig godt.

Det kan være svært at vælge mellem de mange indlæg, men jeg er altid at finde, hvor der er noget om frøgræs.

Det er fint at være af sted sammen med erfagrupperne. Det giver en god fælles oplevelse, og vi morer os godt sammen til kongresmiddagen.



Jens Tønnesen, Dansk Landbrugs Medier

Gårdejer Klaus Aage Bengtson, Nordkær Landbrug, Gandrup.
Dyrker 290 ha med frøgræs og vårbyg.

Jeg tager til plantekongres for at møde eksperterne...

Det vigtigste for mig er at få ny inspiration til produktion af grovfoder og jordbearbejdning.

På plantekongressen møder jeg eksperter med den højeste faglige kompetence, og jeg bliver opdateret med, hvor forskningen er på vej hen.

Debatterne er også lige noget for mig. Her har jeg mulighed for at give min mening til kende om landbrugs-politik, natur, miljø, og hvad der ellers er på dagsordenen.



Jens Tønnesen, Dansk Landbrugs Medier

Gårdejer Bent Hovalt Bertelsen, Ørsted.
Dyrker 205 ha med majs, græs, hvede og vårbyg.

Tilmelding

Vælg de sessioner, du ønsker at deltage i. Tilmeld dig på www.plantekongres.dk eller udfyld og send eller fax tilmeldingsblanketten side 31. Ved tilmelding efter den 15. december 2006 pålægges et gebyr på 150 kr.

I slutningen af december eller begyndelsen af januar sender vi dig din personlige plan, hvor du kan se, hvilke lokaler de enkelte sessioner foregår i.

Priser

Du vælger selv, hvor stor en del af kongressen du ønsker at deltage i.

Åbning og Landsplanteavlsmøde tirsdag formiddag: gratis.

Tirsdag eftermiddag: 630 kr.

Onsdag formiddag: 445 kr.

Onsdag eftermiddag: 475 kr.

Bemærk, at der er gratis adgang til Årsmøde i Specialudvalget for Kartofler (session N1+N2) og Årsmødet for Frøsektionen i Dansk Landbrug (session P1).

Prisen for deltagelse i hele kongressen fra tirsdag kl. 9.30 til onsdag kl. 16.45 bliver derfor maks. 1.550 kr. (ekskl. fortæring, overnatning og evt. gebyr).

Alle priser er ekskl. moms.

Rabat

Du får 50 kr. i rabat, hvis du bruger web-tilmeldingen på www.plantekongres.dk inden den 15. december 2006.

Webtilmeldingen sparer arbejde for os, og det vil vi gerne honorere.

Overnatning

Herning Turist- og Kongresbureau står for booking af værelser på hoteller og vandrerhjem til specialpris for deltagere i kongressen. Book direkte på www.visitherning.com eller udfyld skemaet side 29.

Udstillinger

IT-stand

I foyeren vil du kunne se en række af de nyeste programmer fra DLBR PlanteIT. Husk at få demonstreret de mange muligheder med Lommebedriften.

Faglige udstillinger

På 1. sal vil der være bemandede udstillinger, postere mv.

Bøger og pjecer

I foyeren kan du se de nyeste bøger, brochurer og pjecer fra Danmarks JordbrugsForskning, Landscentret og Landbrugsforlaget.

En del af materialet er gratis, og andet kan købes på stedet.

Internet-adgang

Under kongressen kan du:

- checke mails og surfe på opstillede pc'er i netcaféen
- koble dig direkte på trådløst netværk med egen pc.

Fortæring

Frokost

Lækker buffet med bl.a. lune retter og oste i Koncertsalen – pris 160 kr. inkl. 1 øl eller vand, ekskl. moms. Frokost bestilles ved tilmelding til kongressen.

Du kan også købe sandwich i baren i foyeren.

Kongresmiddag

Tirsdag aften – se nærmere på næste side.

I pauserne

I kaffepauserne for- og eftermiddag vil der være kaffe, the, kage og dansk frugt.

Under hele kongressen står der kildevand fremme til fri afbenyttelse.

Adgangstegn

Alle deltagere bedes bære det tilsendte adgangstegn synligt under hele kongressen.

På adgangstegnet er angivet dit navn og evt. ansættelsessted – det gør det meget nemmere at netværke under kongressen!

Forbehold

Vi tager forbehold for mindre ændringer i sessionerne ved forfald mv.

Se evt. ændringer på www.plantekongres.dk.

Bliver en session mod forventning aflyst, vil de tilmeldte blive kontaktet direkte.

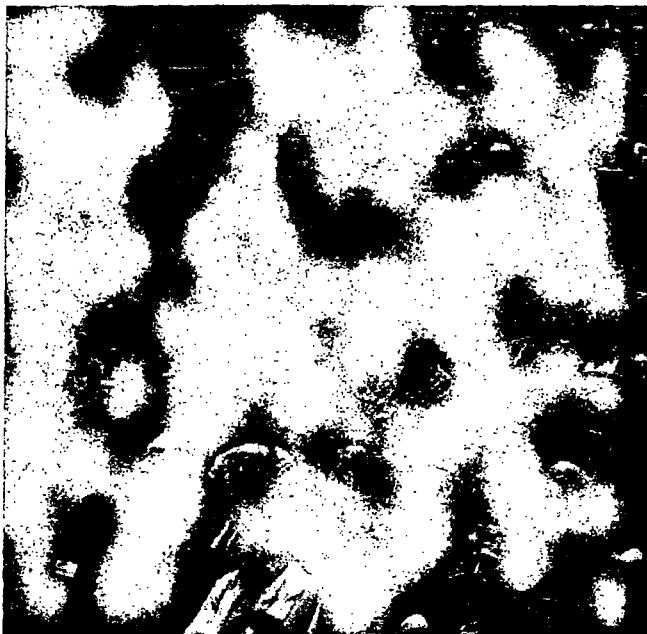

Festlig aften

Tirsdag kl. 19.00 er der dækket op til en festlig aften for kongresdeltagerne i Koncertsalen. Der vil blive serveret en udsøgt 3-retters menu med vine ad libitum.

Under middagen vil der være musik ved "**Festmaskinen**".

Inden desserten er der musikalsk underholdning ved **Lis Sørensen**. Herefter er der så musik og dans ved "**Festmaskinen**" indtil kl. 01.00.

Takket være sponsorerne, som er listet på side 28, er det muligt for os at tilbyde hele dette arrangement for

kun 330 kr. pr. person.

Drikkevarer efter middagen kan købes ved de opstillede barer.

Tilmelding til kongresmiddagen sker sammen med tilmelding til kongressen - enten på tilmeldingsskemaet side 31 eller ved tilmelding på internettet: www.plantekongres.dk.

Denne aften, med god mad og festlig musik, giver mulighed for at knytte andre kontakter end de rent faglige. Gå ikke glip af denne aften i godt selskab.



Festmaskinen...

er et hold af toptrænede, konservatorieuddannede musikere, der brænder af drive og spillelyst.

Festmaskinen spiller Internationale tophits på et samlebånd skabt af sprudlende musikalsk energi og spilleglæde.

Oplev et orkester af absolut international klasse, hvor alle maskinens dele; lyd, lys, repertoire, sceneshow og udstråling, altid er velsmurte og toptunede.



Lis Sørensen

Efter at have fået et stampublikum via sit virke i kvindegruppen "Shit & Chanel" foldede Lis Sørensen fra midt i 80'erne spektret ud.

Hun har med sin distinkte stemme og ukrukkethed markeret sig som en af de populæreste danske solister med sange, der ikke er bange for at bruge store ord om store følelser.

I sin lange karriere har Lis Sørensen medvirket på over 100 plader med et væld af kunstnere.

Sponsorer

**Sponsorbidrag
til reduktion af deltagerbetaling**



Hunsballe Frø A/S

Sejet Planteforædling

J. Asmussens Eftf. A/S

Agrologisk

**Sponsorbidrag
til kongresmiddagen**

Brancheorganisation:



*Kemi
Biologi
Bioteknologi*

Samt 4 gødningsfirmaer:



Tak til vores sponsorer for bidragene.

Jens Tønnesen, Dansk Landbrugs Medier

Booking af overnatning for deltagere på Plantekongres 2007

Bestilling foretages ved: Herning Turist- og Kongresbureau, Torvet 8, DK-7400 Herning.
Tlf.: 9627 2227 • Fax: 9627 2223 • Mail: booking@visitherning.com.

Forening/firma/navn:

Kontaktperson:

Adresse:

Postnr./by:

Tlf.:

Fax:

Mail:

Deltagernavn:

Skriv antal ønskede værelser ud for det primært ønskede hotel. 8.-9. januar 2007 9.-10. januar 2007
Ved de alternative hotelvalg skrives A efter antal. Enkelt Dobbelt Enkelt Dobbelt

Kategori 1 Enkelt kr. 845,00 Dobbelt kr. 1.045,00 Alle priser er inkl. morgenmad.

Scandic Hotel Regina

Hotel Eyde

Østergaards Hotel

Kategori 2 Enkelt kr. 735,00 Dobbelt kr. 935,00 Alle priser er inkl. morgenmad.

Hotel Corona

Hotel Birkegården

Hotel Herning

Hotel Lynggården

Hotel Medi, Ikast

Kategori 3 Enkelt kr. 330,00 Dobbelt kr. 310,00 Alle priser er inkl. morgenmad, linned og håndklæder.

Herning Vandrerhjem

Kategori 4 Enkelt kr. 280,00 Dobbelt kr. 480,00 Alle priser er inkl. morgenmad, linned og håndklæder.

Bed & Breakfast i Herning by

Værelsesfordelingen foregår efter "først-til-mølle" princippet. Såfremt det ønskede hotel skulle være udsolgt, booker vi dig på et andet hotel. Du kan booke og læse om de enkelte overnatningssteder på www.visitherning.com. Bestillingskuponen med navneliste bedes være Herning Turist- og Kongresbureau i hænde senest den 15. december 2006. Betaling for overnatning forfalder til betaling 14 dage før ankomst. Sker der navneændring, bedes dette meddelt Herning Turist- og Kongresbureau snarest muligt. Der opkræves desuden **85 kr. pr. faktura** i registreringsgebyr.

**Book overnatning direkte på:
www.visitherning.com eller
send eller fax denne side til turistbureauet!**

Fra start til slut – sådan gør du...

- Vælg først de sessioner, som interesserer dig mest.
- Tilmeld dig på www.plantekongres.dk (du sparer kr. 50 kr. indtil 15. december) eller fax eller send tilmeldingsskemaet på side 31.
- Tilmeld dig inden den 15. december. Tilmelding efter den 15. december udløser et administrationsgebyr på 150 kr.
- Bestil evt. overnatning hos Herning Turist- og Kongresbureau: www.visitherning.com eller tlf. 9627 2227.
- I slutningen af december eller begyndelsen af januar modtager du adgangstegn, din personlige plan for kongressen, spisebilletter, gratis P-billet, kort over Herning mv.
- Når du ankommer til kongressen, får du udleveret en pose med det 400 sider store kongresbilag, holder til adgangstegn mv.
- Under kongressen er du altid velkommen til at kontakte "de blå skjorter" med spørgsmål om lokaler, indlæg osv.
- Efter kongressen modtager du en faktura for din deltagelse.

Har du en god idé...

Plantekongressen er for landmænd, rådgivere, natur- og miljømedarbejdere, landbrugslærere, forskere, firmakonsulenter, studerende m.fl.

Vores mål er at sammensætte en kongres, som giver masser af fagligt input og gode oplevelser for alle målgrupper.

Derfor vil vi gerne høre fra dig, hvis du har forslag til at udvikle kongressen, f.eks. ideer og tanker om:

- spændende emner
- inspirerende indlægsholdere
- andre aktiviteter på kongressen

Vi sender dig en mail efter kongressen for at høre din mening.

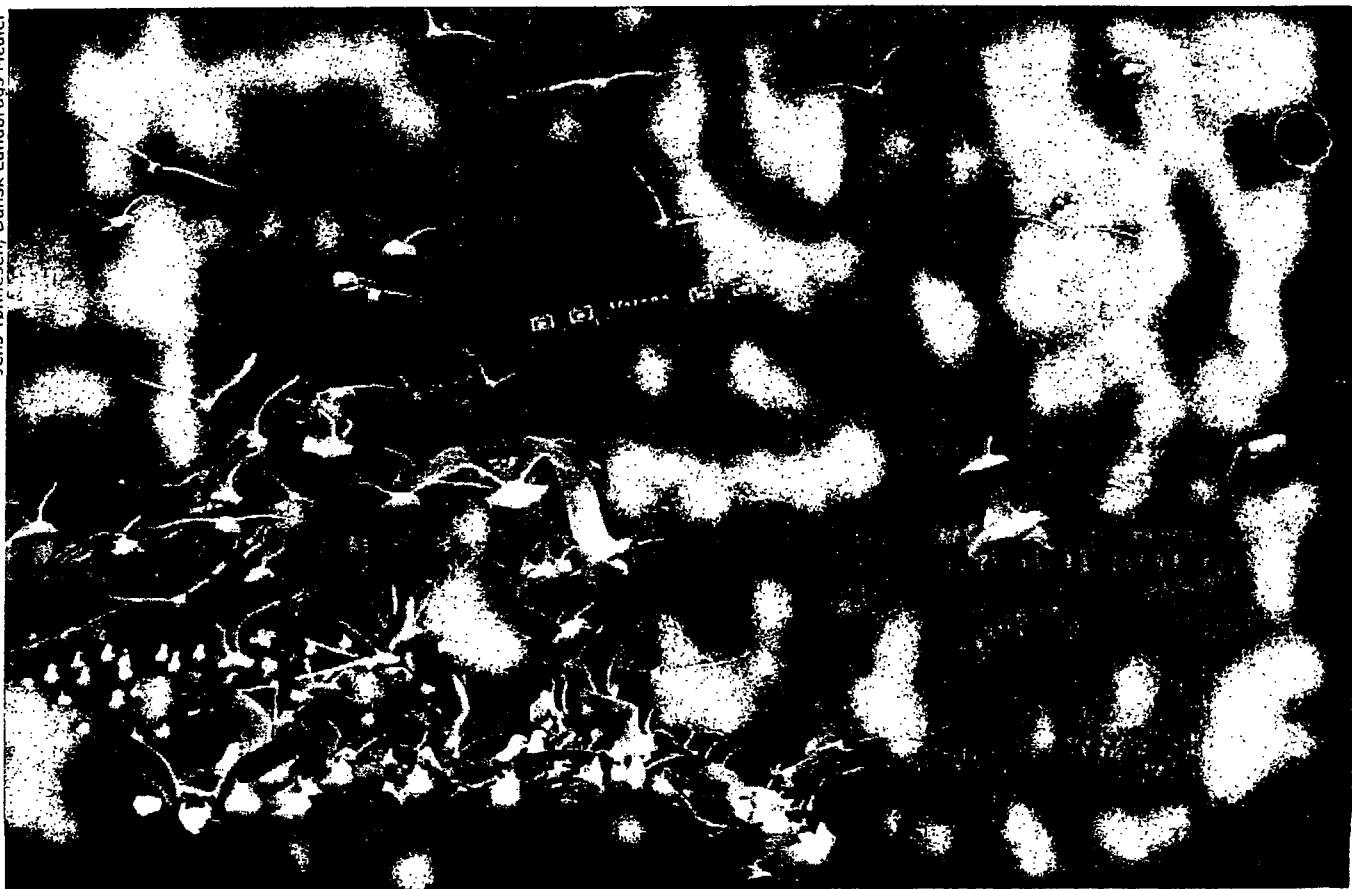

Tilmelding til Plantekongres 2007

Du sparer 50 kr. ved at tilmelde dig direkte på www.plantekongres.dk.

Ønsker du **ikke** at tilmelde dig på nettet, bedes du udfylde denne side og faxe eller sende den i brev til:

Dansk Landbrugsrådgivning, Landscentret, Planteavl
Att. Ann Thorup
Udkærsvej 15, Skejby, 8200 Århus N
Fax: 8740 5090 • Tlf.: 8740 5401 • Mail: alt@landscentret.dk

Tirsdag den 9. januar 2007

Sæt kryds:

- 9.30-12.00 **Landsplanteavismøde** (gratis)
- 12.00-13.00 **Frokost** (kr. 160 inkl. 1 øl/vand)
- 13.00-18.00 **Eftermiddag** (kr. 630)
- 13.00-14.00 Session nr. skriv sessionsnr.
f.eks. A1, B1
eller 90
- 14.15-15.15 Session nr.
- 15.45-16.45 Session nr.
- 17.00-18.00 Session nr.
- 19.00-01.00 **Kongresmiddag** (kr. 330)
3-retters menu med vine og
musikalsk underholdning ved **Lis
Sørensen og Festmaskinen.**

Onsdag den 10. januar 2007

- 8.30-11.50 **Formiddag** (kr. 445)
- 8.30-10.00 Session nr.
- 10.30-11.50 Session nr.
- Gratis sessioner:**
Årsmøde i Specialudvalget for Kartofler - N1 og N2
Årsmøde for Frøsektionen i Dansk Landbrug - P1
- 12.00-13.00 **Frokost** (kr. 160 inkl. 1 øl/vand)
- 13.00-16.45 **Eftermiddag** (kr. 475)
- 13.00-14.00 Session nr.
- 14.15-15.15 Session nr.
- 15.45-16.45 Session nr.

Husk

- Kun én deltager pr. skema (kopiér det eller bestil flere skemaer på tlf.: 8740 5401)
- Tilmeldingen er bindende
- Alle priser er ekskl. moms

Deltager (skriv med blokboogstaver og kuglepen)

Navn

Stilling

Evt. firma

Adresse

Postnr. og by

Telefon

Mail

Betaler af faktura (hvis anden end kongressænder)

Navn

Firma

Adresse

Postnr. og by

Telefon

EAN nr. (kun for offentligt ansatte)

**Ta' til Plantekongres 2007
i godt selskab med
mange andre, som
interesserer sig for
planteproduktion**



Dansk Landbrugsrådgivning

Ministeriet for Fødevarer, Landbrug og Fiskeri
Danmarks JordbrugsForskning

